

Agenzia delle Entrate
CATASTO FABBRICATI
Ufficio provinciale di
Roma

Dichiarazione protocollo n. RM0722079 del 12/11/2025
Comune di Roma
Via Sofocle
civ. 115

Identificativi Catastali:
Sezione: 1113
Foglio: 1113
Particella: 1483
Subalterno: 507

Compilata da:
Dinelli Simone Adriano
Iscritto all'albo:
Architetti
Prov. Roma
N. 20538

Planimetria
Scala 1: 200
Scheda

Ultima planimetria in atti

Distacco da fabbricato per abitazione

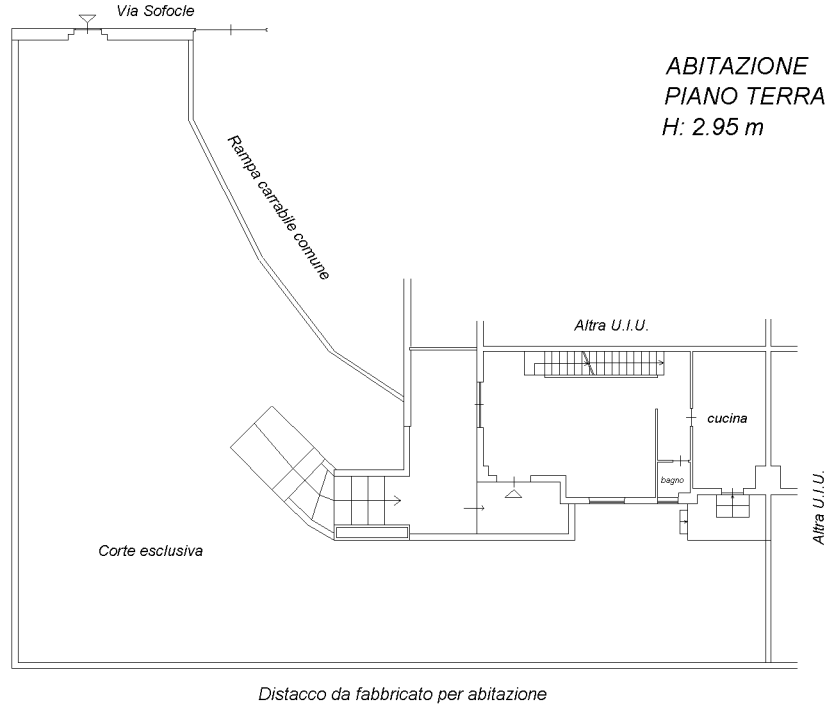

PIANO 1
H: 2.95 m

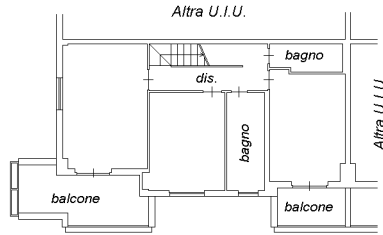

PIANO 2

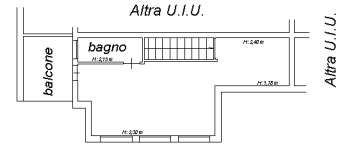

PIANO S1
H: 2.70 m

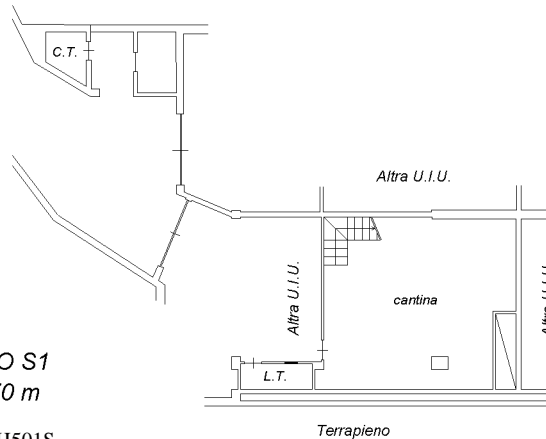

invari 01