

Agenzia delle Entrate
CATASTO FABBRICATI
Ufficio Provinciale di
Roma

Dichiarazione protocollo n. RM0390108 del 04/06/2025

Comune di Roma

Via Sofocle

civ. 115

Identificativi Catastali:

Sezione:

Foglio: 1113

Particella: 1483

Subalterno: 508

Compilata da:

Dinelli Simone Adriano

Iscritto all'albo:

Architetti

Prov. Roma

N. 20538

Planimetria

Scheda n. 1

Scala 1:200

GARAGE

PIANO S1

Hmedia: 2.60 m

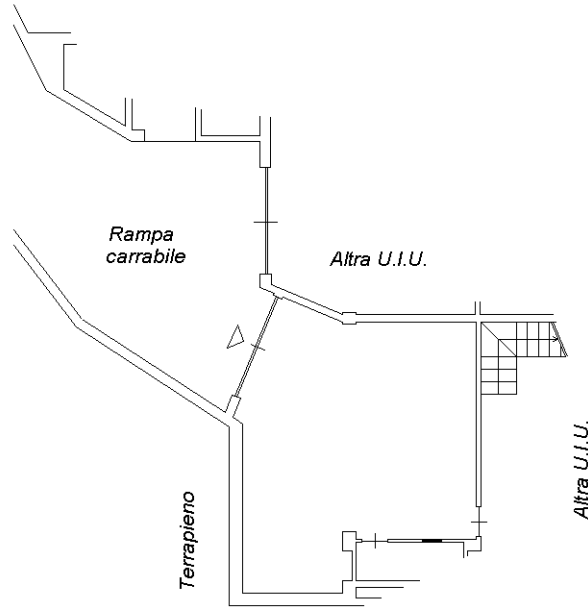

Ultima planimetria in atti