

MODULARIO
F. rig. rend. 497



MINISTERO DELLE FINANZE
DIREZIONE GENERALE DEL CATASTO E DEI SS.TT.EE.
CATASTO EDILIZIO URBANO (RDL 13-4-1939, n. 652)

MOD. BN (CEU)

LIRE
250

Planimetria di u.i.u. in Comune di Roma via Sapori civ. S.M.C.

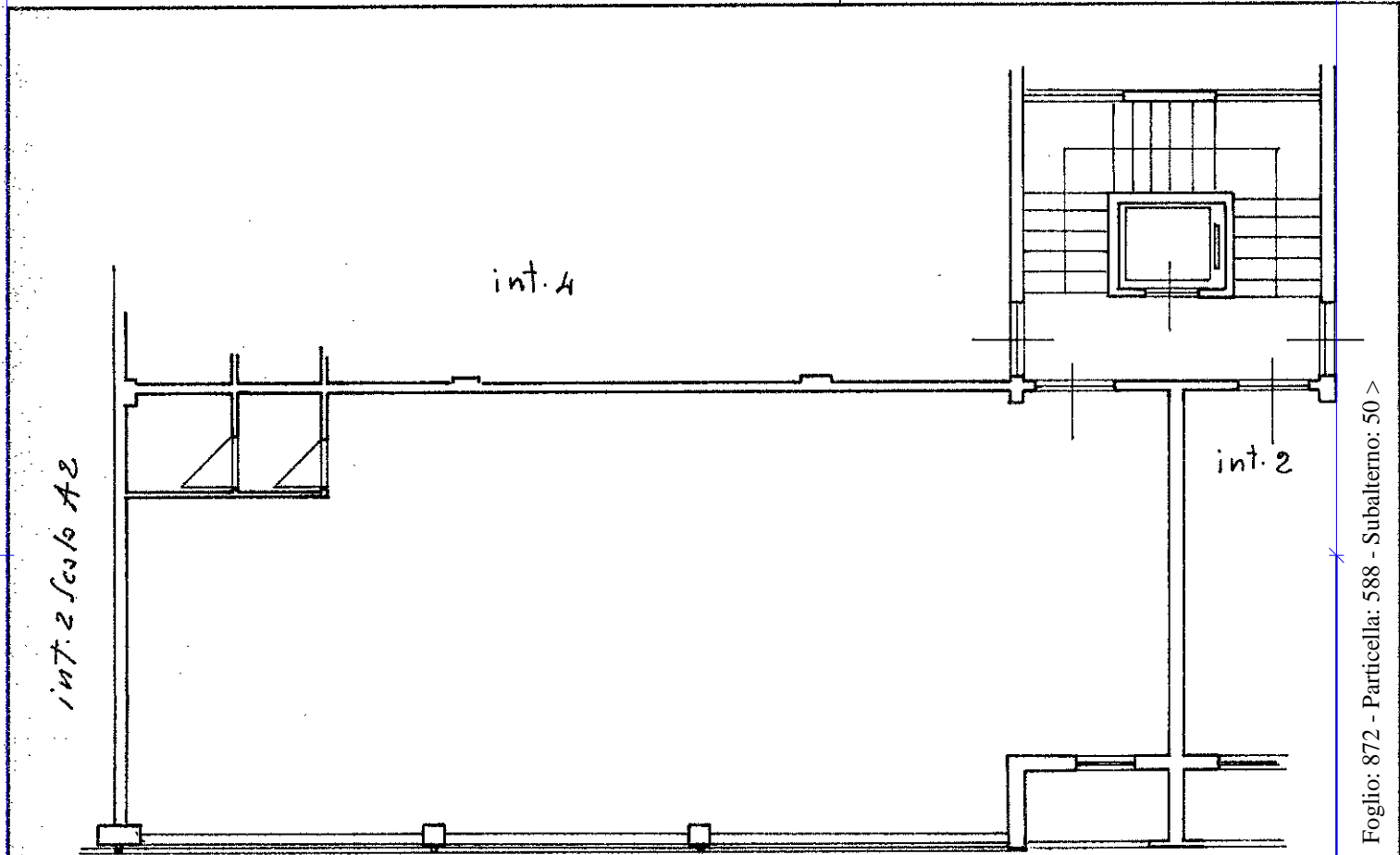

Piano 1°
Ufficio int. 3
Scala A3
H = mt. 2.70

ORIENTAMENTO

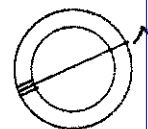

SCALA DI 1:100

Dichiarazione di N.C.
Ultima planimetria in atti
Denuncia di variazione

Compilata dal Seometra
(titolo, cognome e nome)

Barboni Sergio
Data presentazione: 18/10/1989 - Data: 18/11/2020 - n. T190078 - Richiedente: BTFRZ71C22H501R

Totale schede 872
n. 588 sub. 50

Formato stampato richiesto: A4 (210x297)
della provincia di Roma n. 1194
data 20-9-1989 Firma S. Barboni

RISERVATO ALL'UFFICIO

Catasto dei Fabbricati - Situazione al 18/11/2020 - Comune di ROMA (H501) - < Foglio: 872 - Particella: 588 - Subalterno: 50 >
VIA FRANCESCO SAPORI n. 39 piano: 1 interno: 3 scala: A3

Roma - Istituto Poligrafico e Zecca dello Stato - P.V.