

MODULARIO
F. - Cat. S. T. - 315



MINISTERO DELLE FINANZE
DIREZIONE GENERALE DEL CATASTO E DEI SERVIZI TECNICI ERARIALI

Mod. B (Nuovo Catasto Edilizio Urbano)

Lire
20

NUOVO CATASTO EDILIZIO URBANO

(R. DECRETO-LEGGE 13 APRILE 1939, N. 652)

Planimetria dell'immobile situato nel Comune di Roma Via di Vigna Murata
Ditta Coop. Edil. "Quattro Ville" Edificio C. Int. 10
Allegata alla dichiarazione presentata all'Ufficio Tecnico Erariale di Roma

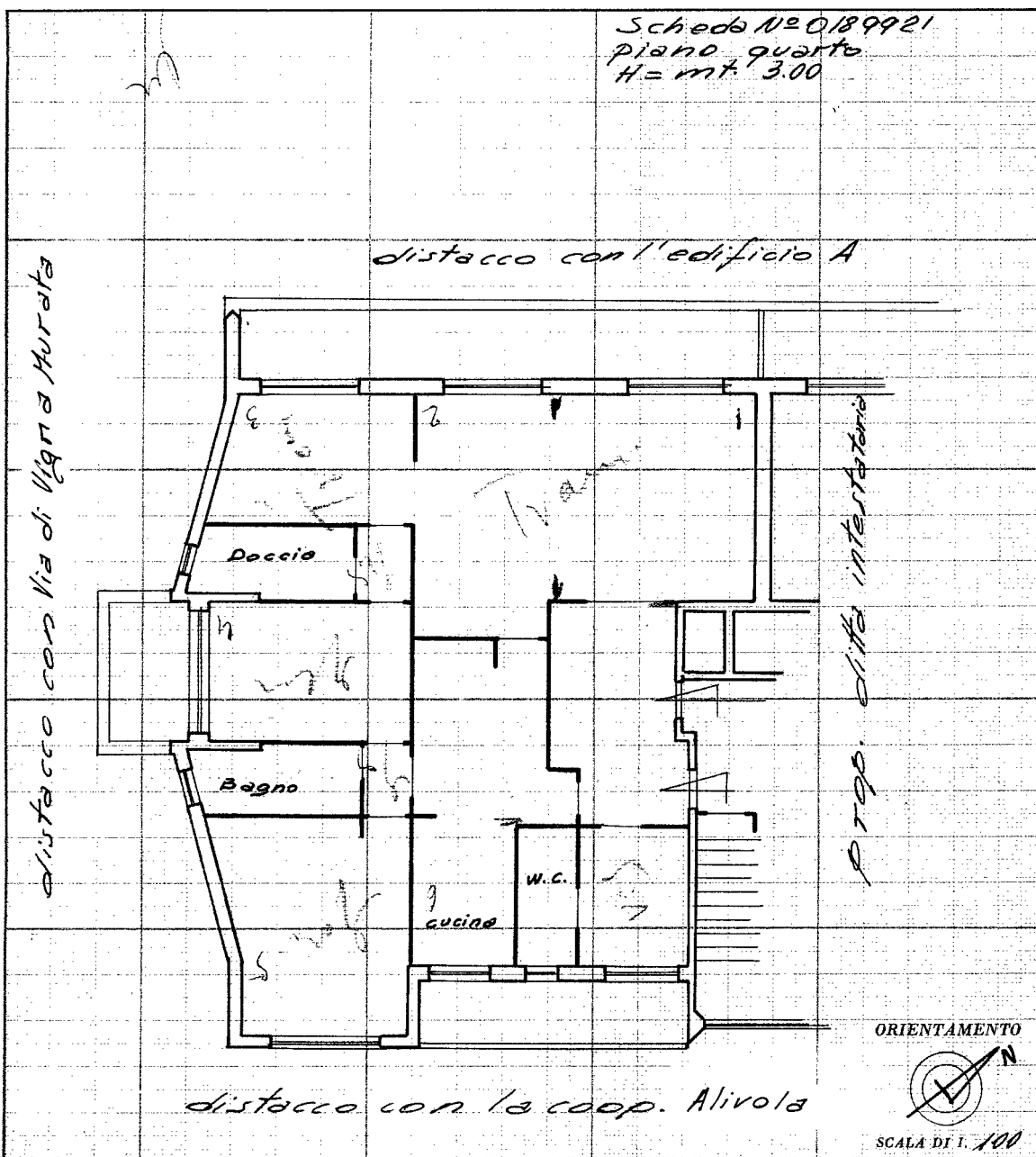

SPAZIO RISERVATO PER LE ANNOTAZIONI D'UFFICIO

DATA	
PROT. N°	

Compilata dal' Ing. Golfredo Tubili
(Titolo, nome e cognome del tecnico)
Iscritto all'Albo degli Ingegneri della Provincia di Roma
DATA 14. 10. 61
Firma: iq. Golfredo Tubili

ISTITUTO POLIGRAFICO DELLO STATO

Ultima planimetria in atti

linea 01

Catasto dei Fabbricati - Situazione al 18/07/2024 - Comune di ROMA(H501) - < Foglio 878 - Particella 175 - Subalterno 13 >
VIA DI VIGNA MURATA n. 1 Scala C Interno 10 Piano S1 - 5