

MODULARIO
F. - Cat. S. T. - 315



MINISTERO DELLE FINANZE

DIREZIONE GENERALE DEL CATASTO E DEI SERVIZI TECNICI ERARIALI

MOD. B (Nuovo Catasto Edilizio Urbano)

Lire
15

NUOVO CATASTO EDILIZIO URBANO

(L. DECRETO-LEGGE 13 APRILE 1939, N. 652)

Planimetria dell'immobile situato nel Comune di ROMA Via FILIPPO BERNARDINI

Ditta IMMOBILIARE ALTO TIRRENO S.p.A. - GENOVA

Allegata alla dichiarazione presentata all'Ufficio Tecnico Erariale di ROMA

SCHEDA N° 1365451

SCALA C
PIANO 2°
INTERNO 7
ALT. LIBERA m. 3.00

Via Filippo Bernardini

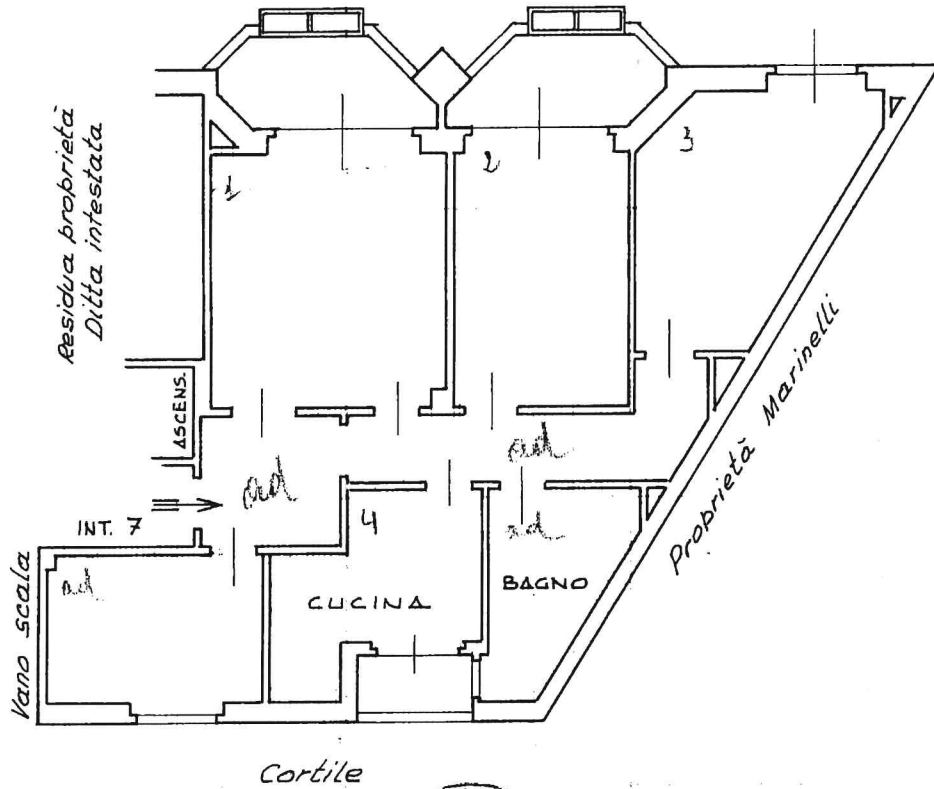

ORIENTAMENTO



SCALA DI 1. 100

SPAZIO RISERVATO PER LE ANNOTAZIONI D'UFFICIO

DATA
PROT. N°

Ultima planimetria in atti

Data presentazione: 29/07/1976 - Data: 24/04/2024 - n. T358933 - Richiedente: TBCCRL65M29H501S

Totale schede: 1 - Formato di acquisizione: A3(297x420) - Formato stampa richiesto: A4(210x297)

Compilata dal Geometa
(Titolo, nome e cognome del tecnico)
MARIANI TEODOSIO

Iscritto all'Albo de Geometri
della Provincia di ROMA

DATA 27/7/1976

Firma: Geom. Teodosio Mariani