

MODULARIO
F. - Cat. S. P. - 318



MINISTERO DELLE FINANZE
DIREZIONE GENERALE DEL CATASTO E DEI SERVIZI TECNICI ERARIALI

Mod. B (Nuovo Catasto Edilizio Urbano)

Lire
50

NUOVO CATASTO EDILIZIO URBANO

(R. DECRETO-LEGGE 13 APRILE 1938, N. 432)

Planimetria dell'immobile situato nel Comune di Roma Via Piano di Zona N°15 - Roma - Tiburtino Sud 2° settore Sud-Est
Ditta soc. coop. edil. "DOMUS SECONDA" srl con sede in Roma
Allegata alla dichiarazione presentata all'Ufficio Tecnico Erariale di Roma

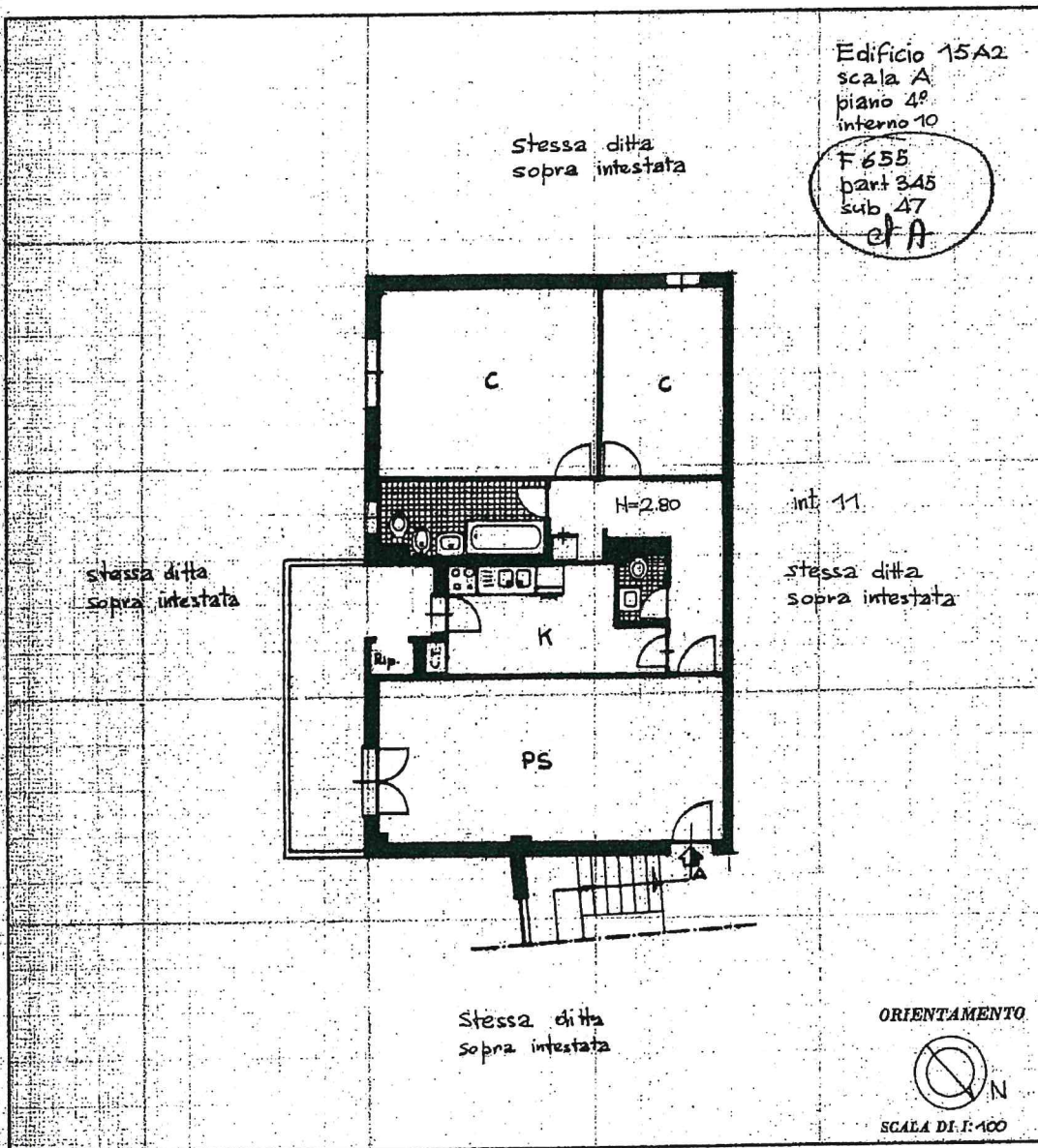

SPAZIO RISERVATO PER LE ANNOTAZIONI D'UFFICIO

DATA
PROT. N°

Compilata dal Geom. Campanella
(Titolo, nome e cognome del tecnico)
Gesualdo

Iscritto all'Albo dei Geometri
della Provincia di Roma

DATA 21/3/83

Firma: Campanella



Ultima planimetria in atti

int. 10

Catasto dei Fabbricati - Situazione al 20/10/2023 - Comune di ROMA (H501) - < Foglio 655 - Particella 345 - Subalterno 47 >
VIA FAUSTO GULLO n. 100 Scala A Interno 10 Piano 4

MODULARIO
F. - Cat. E. T. - 218



MINISTERO DELLE FINANZE
DIREZIONE GENERALE DEL CATASTO E DEI SERVIZI TECNICI ERARIALI

Mod. B (Nuovo Catasto Edilizio Urbano)

Lirc
50

NUOVO CATASTO EDILIZIO URBANO

(R. DECRETO-LEGGE 13 APRILE 1939, N. 615)

Planimetria dell'immobile situato nel Comune di Roma Via Tiburino Sud - Piano di Zona 15
Ditta soc. coop. edil. "DOMUS SECONDA" s.r.l. - sede Roma 2° settore Sud-Est
Allegata alla dichiarazione presentata all'Ufficio Tecnico Erariale di Roma

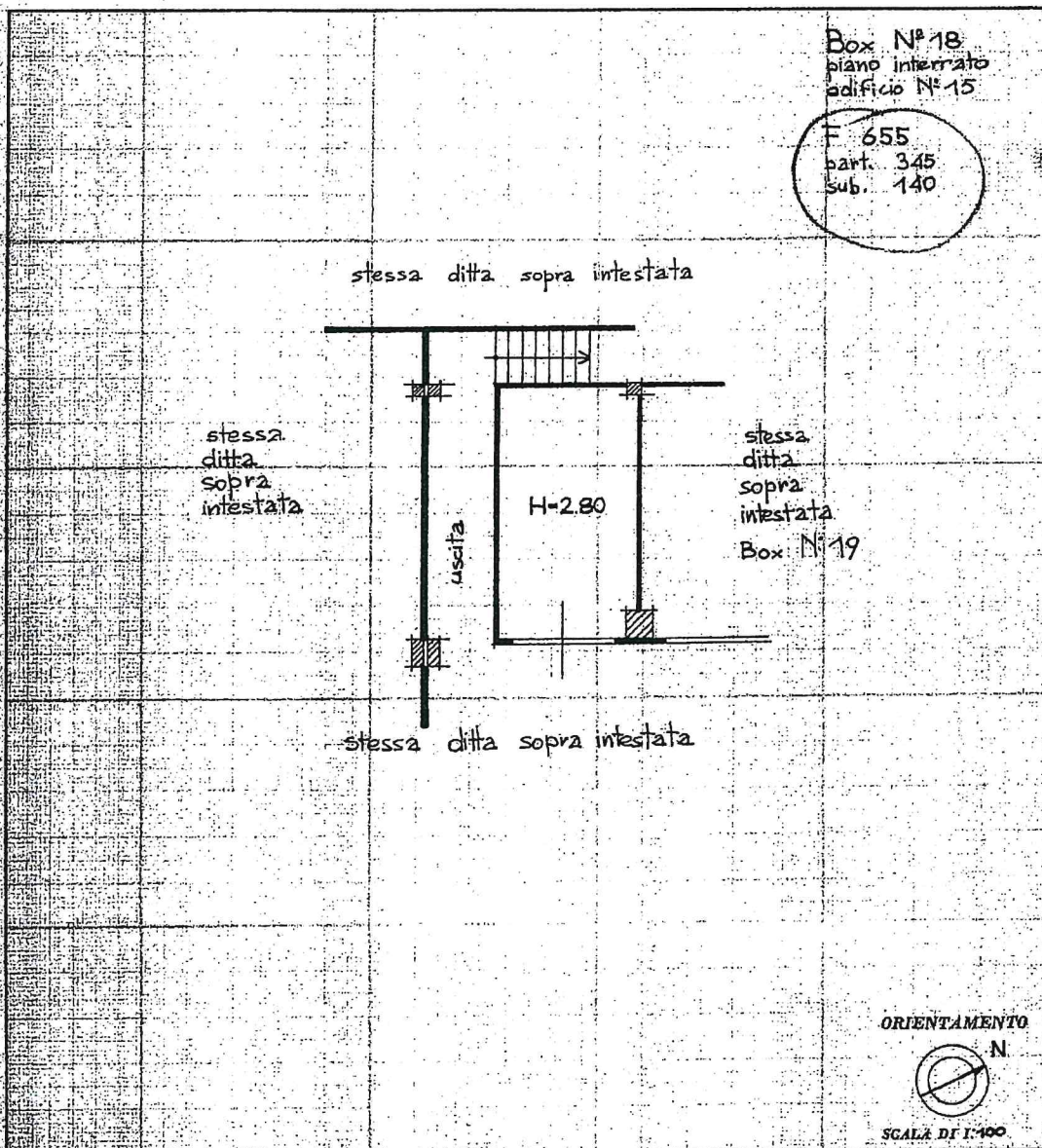

SPAZIO RISERVATO PER LE ANNOTAZIONI D'UFFICIO

DATA	
PROT. N°	

Compilata dal Geom. Campanello
(Titolo, nome e cognome del redattore)
gesualdo
Iscritto all'Albo dei Geometri
della Provincia di Roma
DATA 20/3/83
Firma: Campanello

in metri

Catasto dei Fabbricati - Situazione al 20/10/2023 - Comune di ROMA(H501) - < Foglio 655 - Particella 345 - Subalterno 140 >
VIA FAUSTO GULLO n. 88 Interno 18 Piano S1

Ultima planimetria in atti